

Imacec de diciembre sorprende ¿El 2020 no será tan malo?

Martes, 04 de Febrero de 2020 - Id nota:903907

Medio : Publímetro
Sección : Economía
Valor publicitario estimado : \$2350656.-
Página : 10
Tamaño : 21 x 32

[Ver completa en la web](#)

Imacec de diciembre sorprende ¿El 2020 no será tan malo?

La economía en el último mes de 2019 mostró el primer dato positivo desde que comenzó el estallido social, aunque expertos son cautos y recalcan que todo depende de cómo se siga desarrollando el contexto social este año.



PABLO CONTRERAS PÉREZ
www.publímetro.cl/economía

Hace poco menos de un mes publicamos en Publímetro una nota donde economistas hacían sus estimaciones de lo que pasaría con la economía chilena en 2020. Por esos días sólo teníamos los datos de crecimiento de octubre y noviembre los que fueron muy negativos debido a los efectos de la crisis social. Y para diciembre se esperaba un dato menos malo, aunque igual de negativo. Pero no fue así.

Y es que en el último mes de 2019 el Índice Mensual de Actividad Económica (Imacec) exhibió un inesperado repunte al crecer 1,1%, según informó ayer el Banco Central, apuntalado por el sector

minero que se incrementó en un 3,7%, mientras que el no minero lo hizo en 0,8%, este último explicado por el desempeño de las actividades de construcción e industria manufacturera.

"Me alegro mucho de observar la resiliencia de la economía chilena", subraya Alejandro Alarcón, economista y docente de la Universidad de Chile, quien recalca que "no cabe duda que los meses con desorden y violencia fueron los peores para el crecimiento, pero diciembre fue más tranquilo y se recuperó".

Aunque como se menciona antes, fue el sector minero el gran motor en el último mes de 2019 y esto porque "en cierta forma ha estado más aislado a los problemas de las movilizaciones", indica Roberto Contreras, doctor en economía de la Universidad Tecnológica Metropolitana (Utem).

Sin embargo, más allá de ello ¿se puede ser algo más optimista para este año? "Es muy temprano, el problema es que las expectativas juegan un rol muy importante", Roberto Saavedra, académico de la U. Mayor y eso, dice, influye en "si las personas ven que todo se va normalizando, retoman hábitos de consumo", considerando que este factor es primordial para la actividad económica. Algo más pesimista es Alarcón, quien señala que "estoy estimando para este

año un crecimiento leve-mento menor al 1%".

Benjamín Castillo, analista de mercados de XTB Latam, explica que un solo dato de Imacec "es insuficiente para anticipar o proyectar lo que pasará en 2020" y advierte que en enero la cifra no sea positiva, "ya que el turismo suele ser un factor importante en estos meses y se han anticipado cifras negativas".

Por otro lado, mientras se calman las tensiones entre China y EEUU, desde el gigante asiático se vuelve a complicar el contexto. "Tenemos un invitado de piedra, el coronavirus, que ha tenido

un fuerte impacto en la cotización del cobre, el que seguramente se reflejará en la actividad de enero", dice el docente de la Utem. "En un mundo tan globalizado este tipo de enfermedades suelen conllevar impactos económicos negativos para una gran cantidad de países y es muy probable que el nuestro no quede ajeno", añade Castillo.

Empleo seguirá preocupando

El bajo desempeño para la economía será factor clave para que el mercado laboral no muestre los mismos signos de repuntar.

La tasa de desempleo

aún está lejos de llegar a los dos dígitos como el Banco Central auguró, la calidad de los trabajos está empeorando, con más gente trabajando en labores informales.

"Las cifras de desempleo es probable que se sigan deteriorando, golpeando con más fuerza en los meses de invierno, donde además tenemos factores estacionales asociados a la actividad productiva, menos empleo del sector agrícola y turismo", dice Contreras.

Y aunque la minería se muestre como la más firme en el contexto actual, cabe señalar que no es el que más empleos crea. "Suelen ser otros sectores los que tienen un peso relativo mayor en lo que a contrataciones se refiere, por tanto, es necesario ser muy cuidadoso a la hora de analizar estas cifras", apunta el analista de XTB Latam.

1,2%

era la estimación de crecimiento, según una encuesta del Banco Central, antes del dato de diciembre

1,2%

fue lo que creció preliminarmente la economía chilena en 2019, mejor que el 1% que se esperaba

"(Imacec de diciembre) nos da esperanza en la dura tarea diaria de recuperar el crecimiento económico"

Francisco Moreno, ministro(s) de Hacienda

FINAL DE AÑO INESPERADO

IMACEC 2019 Cifras en %

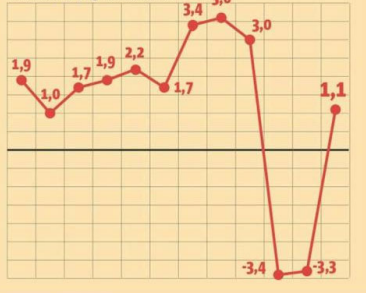

Fuente: Banco Central

7%

fue la tasa de desempleo en el último trimestre de 2019, según informó el INE el viernes pasado

30,4%

alcanzó la ocupación informal, el nivel más alto

"Así como estamos zafando de la recesión, yo esperaría con mucha calma"

Alejandro Alarcón, economista y académico de la Universidad de Chile



Todos los economistas subrayan en que la menor violencia registrada en diciembre influyó en el resultado del Imacec. La construcción fue uno de los sectores destacados. | AGENCIA UNO